

## MODULO D' ISCRIZIONE

NOME \_\_\_\_\_ COGNOME \_\_\_\_\_

INDIRIZZO \_\_\_\_\_

CAP \_\_\_\_\_ CITTA' \_\_\_\_\_ PROV \_\_\_\_\_

TEL \_\_\_\_\_ FAX \_\_\_\_\_

CELL \_\_\_\_\_ E- MAIL \_\_\_\_\_

**Note pratiche:** La quota d'iscrizione è di 80 euro. Le iscrizioni sono aperte dal 12 novembre 2012 fino ad esaurimento posti.

È possibile prenotarsi online dal sito dell'ISSRM ([www.chiesadimilano.it/issr](http://www.chiesadimilano.it/issr)) compilando l'apposito modulo ed inviandolo all'indirizzo [issr.milano@tin.it](mailto:issr.milano@tin.it).

Il pagamento (che completa la prenotazione) può essere effettuato tramite bonifico bancario e le coordinate della banca di appoggio si possono trovare sempre sul sito dell'Istituto. Si prega di specificare nella causale "corso Porta Fidei". In alternativa è possibile passare direttamente dalla Segreteria dell'Istituto (aperta dal mercoledì al sabato dalle ore 10 alle 12 e dalle ore 14 alle 17,30) nel periodo di prenotazione consegnando il modulo di iscrizione del presente volantino o quello scaricato dal sito dell'ISSRM. Il pagamento avverrà in contanti, dietro rilascio della ricevuta fiscale.

Per informazioni potete rivolgervi alla Segreteria dell'ISSRM (0286318503 – e-mail [issr.milano@tin.it](mailto:issr.milano@tin.it))

ARTE FEDE E CULTURA 2013

## PORTA FIDEI

"anche l'immagine è predicazione evangelica"  
(Denedetto XVI)

CORSO PER LA FORMAZIONE IN SERVIZIO DI TUTTI I  
DOCENTI DELLA SCUOLA PUBBLICA ( D.M. 08.06.05)  
APERTO ANCHE A INSEGNANTI, ANIMATORI PASTORALI,  
CATECHISTI, GUIDE TURISTICHE, CULTORI DELL'ARTE

Promosso da



Arcidiocesi di Milano  
Ufficio per i Beni Culturali  
Ecclesiastici

Ufficio Beni Culturali

In collaborazione con

Istituto superiore di Scienze Religiose  
Servizio per il Catecumenato  
Servizio per la Catechesi  
Servizio Pastorale del Turismo e Pellegrinaggio  
Servizio per l'Insegnamento della Religione Cattolica  
Galleria San Fedele

Immagine: Domenico Palafino, "Parusa", Evangelietano Ambrosiano  
(Conc. Card. Donigi Telamanz)

Grafica Cecilia Calvesi



Arcidiocesi di Milano  
Ufficio per i Beni Culturali  
Ecclesiastici

## PORTA FIDEI

"anche l'immagine è predicazione evangelica"  
(Denedetto XVI)

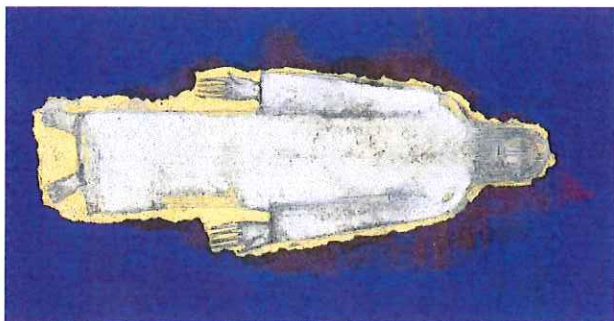

ARTE FEDE E CULTURA 2013

CORSO PER LA FORMAZIONE IN SERVIZIO DI TUTTI I  
DOCENTI DELLA SCUOLA PUBBLICA ( D.M. 08.06.05)  
APERTO ANCHE A INSEGNANTI, ANIMATORI PASTORALI,  
CATECHISTI, GUIDE TURISTICHE, CULTORI DELL'ARTE

SEDE DEL CORSO

Facoltà Teologica dell'Italia Settentrionale  
Via dei Cavalieri del Santo Sepolcro, 3 - 20121  
Milano

## SABATO 2 FEBBRAIO

Saluti e presentazione del corso

Prof. Mons. Domenico Sguaitamati  
Ufficio beni culturali della Diocesi, Milano

"Porta Fidei"

Sua Eminenza il Card. Angelo Scola

video intervista

"Arte: porta che apre al Mistero"

Prof. Mons. Luca Bressan

Vicario Episcopale per la Cultura, Diocesi di Milano

"Io sono la porta" (Gv. 10, 9)

Padre Andrea dall'Asia SJ

Storico dell'Arte, Direttore della Galleria San Fedele,  
Milano

## SABATO 9 FEBBRAIO

"La soglia" nella Tradizione di Israele

Prof. Haim Baharier video intervista

"Vivere: un entrare ed un uscire"

Il simbolo della Porta nel Primo Testamento

Prof. Mons. Antonio Borgonovo

Bibliista e Dottore della Biblioteca Ambrosiana, Milano

"Dalla porta dell'Eden alle porte della Gerusalemme Celeste"

Prof.ssa Rosa Giorgi

Storica dell'arte e Direttrice del Museo dei

Capuccini, Milano

## SABATO 23 FEBBRAIO

"Poi vidi: ecco, una porta era aperta nel cielo"

(Ap 4, 1)

L'ascolto della Parola apre «la porta della fede»

(At 14, 27)

Prof. Mons. Luigi Nason

Bibliista, Ufficio Apostolico Biblico, Diocesi di Milano

"Cappella Sistina: una porta dipinta sul Mistero"

Prof. Don Michele Dotz

Docente di storia dell'Arte Università Santa Croce, Roma

## SABATO 2 MARZO

"La porta del Giudizio": Torcello, Giotto, Michelangelo"

Padre Andrea dall'Asia SJ

Storico dell'Arte, Direttore della Galleria San Fedele, Milano

"Le tre porte di Manzu"

Prof.ssa Elena Pontiggia

Storica dell'arte

Pomeriggio

"Le porte di Milano: storia, arte e manifestazione della ritualità civica"

Prof. Ferdinando Zanzottera

Docente al Politecnico di Milano

## SABATO 9 MARZO

"Christus est ianua"

Il tema della "porta" nei Padri della Chiesa

Prof. Dott. Don Antonio Montanari

Facoltà Teologica dell'Italia Settentrionale, Milano

"Iconografia di Maria 'ianua Coeli'"

Prof.ssa Rosa Giorgi

Storica dell'arte e Direttrice del Museo dei Capuccini, Milano

Pomeriggio

"Le porte della città nello sviluppo urbano"

Prof.ssa Arch. Laura Pogliari

Politecnico di Milano, Scuola di architettura e società

## SABATO 16 MARZO

"L'evangeliano 'porta per la Parola'"

Prof. Mons. Marco Navoni

Liturgista, Direttore della Pinacoteca Ambrosiana, Milano

"Il Nuovo Evangeliarlo Ambrosiano, percorso

iconografico"

Prof. Mons. Domenico Sguaitamati

Ufficio beni culturali della Diocesi, Milano

Pomeriggio

"Le basiliche ambrosiane porte per la città cristiana"

Arch. Carlo Capponi

Responsabile Ufficio Beni Culturali, Diocesi di Milano

## SABATO 23 MARZO

a Castiglione Olona (\*)

"Il Battesimo, porta della Salvezza"

Prof. Mons. Luigi Sartor

Ufficio per la catechesi, Diocesi di Milano

"La celebrazione battesimale lungo i secoli: un itinerario nel linguaggio simbolico rituale"

Prof. Don Norberto Valli

Liturgista, Insegnante presso il Seminario Teologico,

Diocesi di Milano

"Visita al Battistero di Castiglione Olona"

Prof. Mons. Domenico Sguaitamati

Ufficio beni culturali della Diocesi, Milano

## SABATO 6 APRILE

"La porta regale"

Percorso nell'iconografia liturgica orientale

Diacono Roberto Pagani, Diocesi di Milano

"Monocromaticismo del 900: porta verso l'infinito"

Padre Andrea dall'Asia SJ

Storico dell'Arte, Direttore della Galleria San Fedele,  
Milano

## SABATO 13 APRILE

a Parma e Reggio Emilia (\*)

Parma: I portali del Battistero dell'Antelami

Reggio Emilia: la Cattedrale tra antico e nuovo

(\*) Il programma della giornata, modalità e costi sarà segnalato con dovuto anticipo.

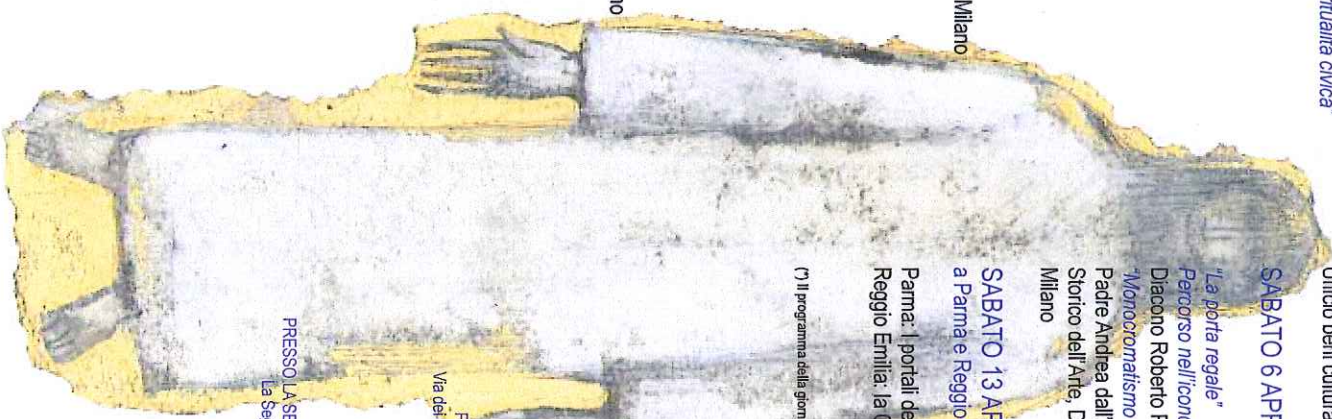

ORARI DEL CORSO  
ORE 9.30 - 10.45  
ORE 11.00 - 12.15  
POMERIGGIO  
ORE 14.00 - 15.15

SEDE DEL CORSO

Facoltà Teologica dell'Italia Settentrionale

Via dei Cavalieri del Santo Sepolcro, 3 - 20121 Milano

In prossimità delle seguenti fermate:

MM2: Lanza  
Tram: 3, 4, 7, 12, 14  
Autobus: 43, 57, 61, 94

INFORMAZIONI E ISCRIZIONI

PRESSO LA SEGRETERIA DELL'ISTITUTO DI SCIENZE RELIGIOSE

La Segreteria è aperta da MERCOLEDÌ A SABATO

(LUNEDÌ E MARTEDÌ) CHUSA

nei seguenti orari:

martedì: 10.00-12.00

pomeriggio: 14.00-17.30

tel. 02 86318503

e-mail: [iss.milano@in.it](mailto:iss.milano@in.it)